

PLANTA DO TÉRREO

1 : 100

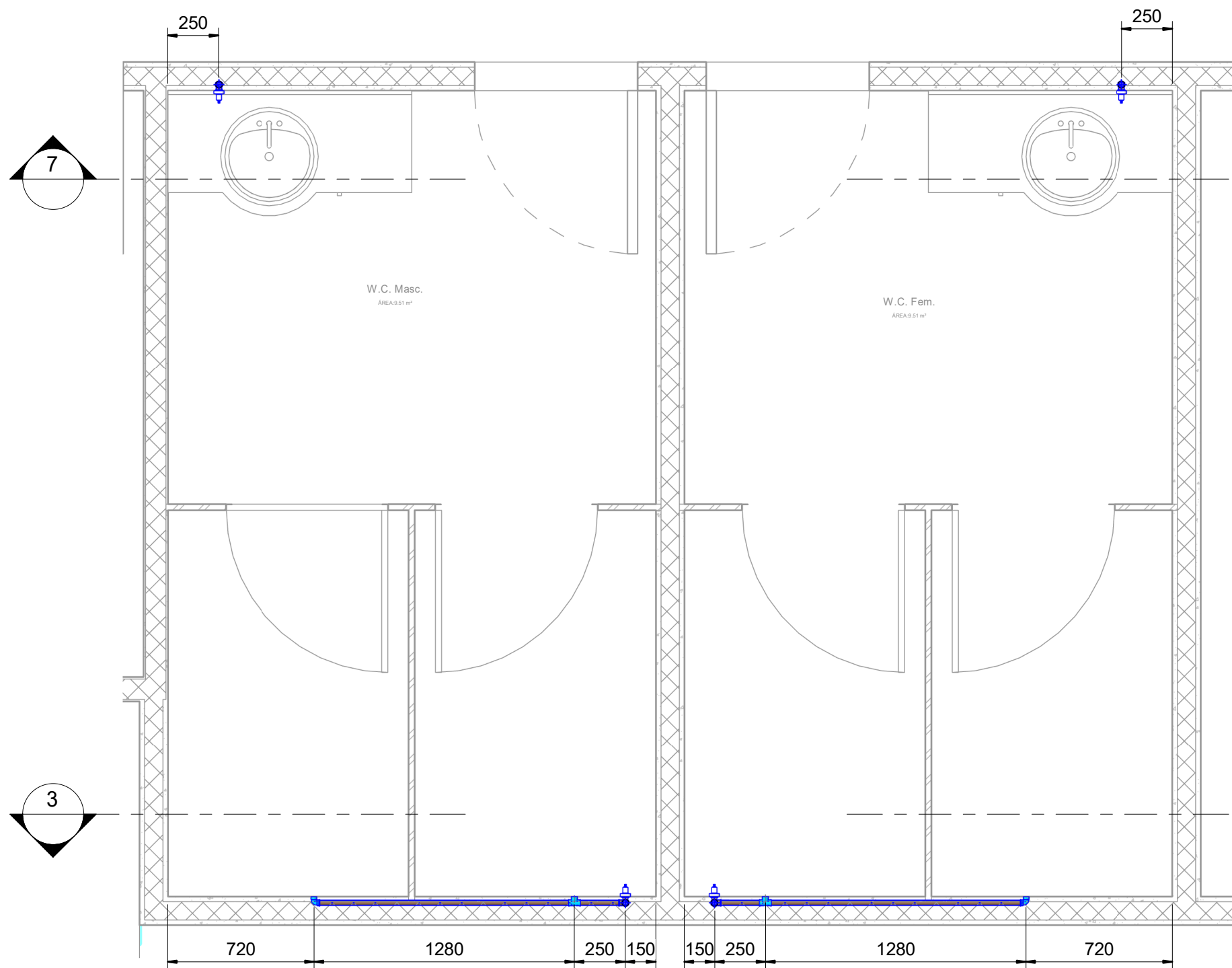

DETALHE 2

1 : 25

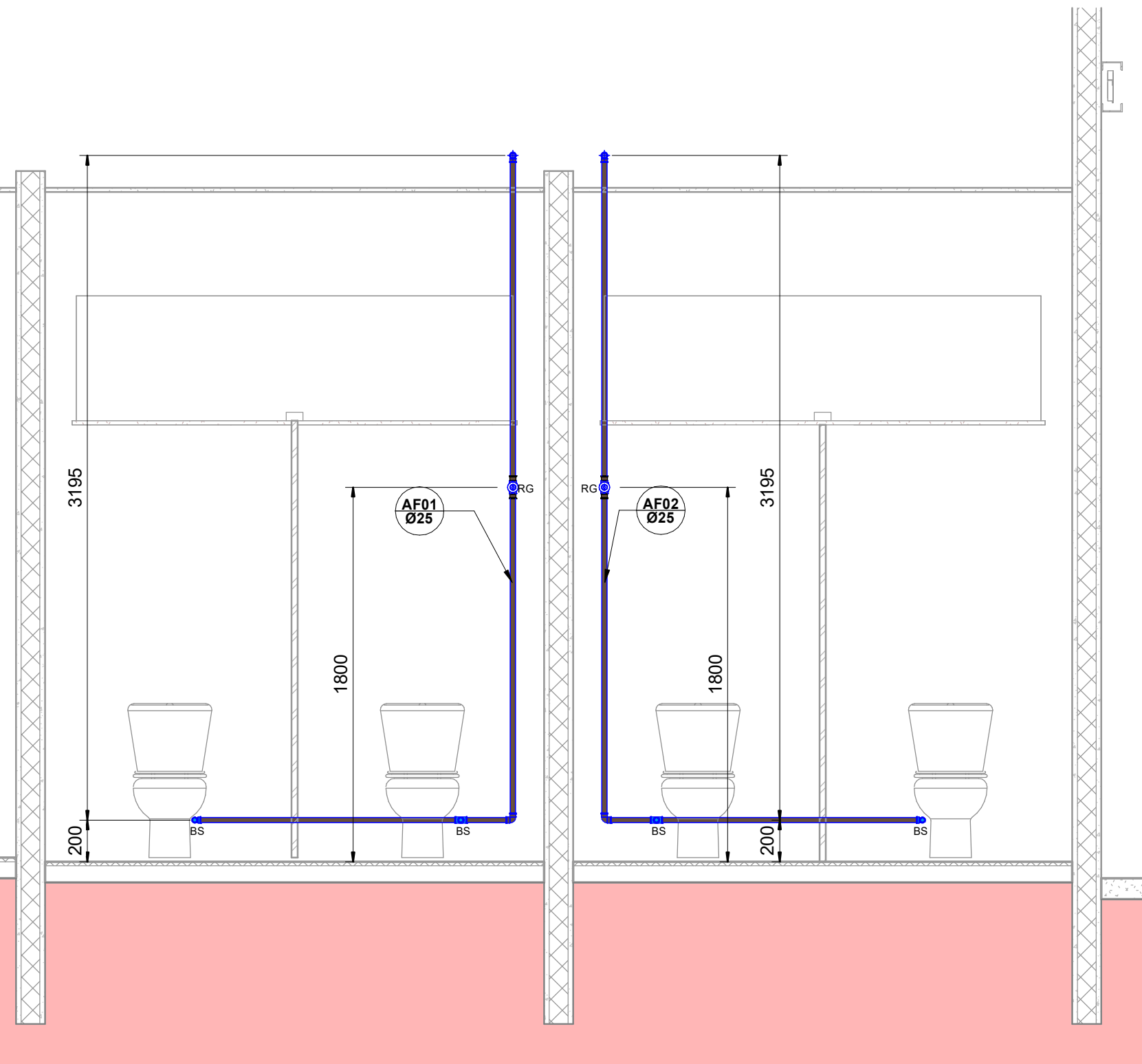

CORTE 3 - 3

1 : 25

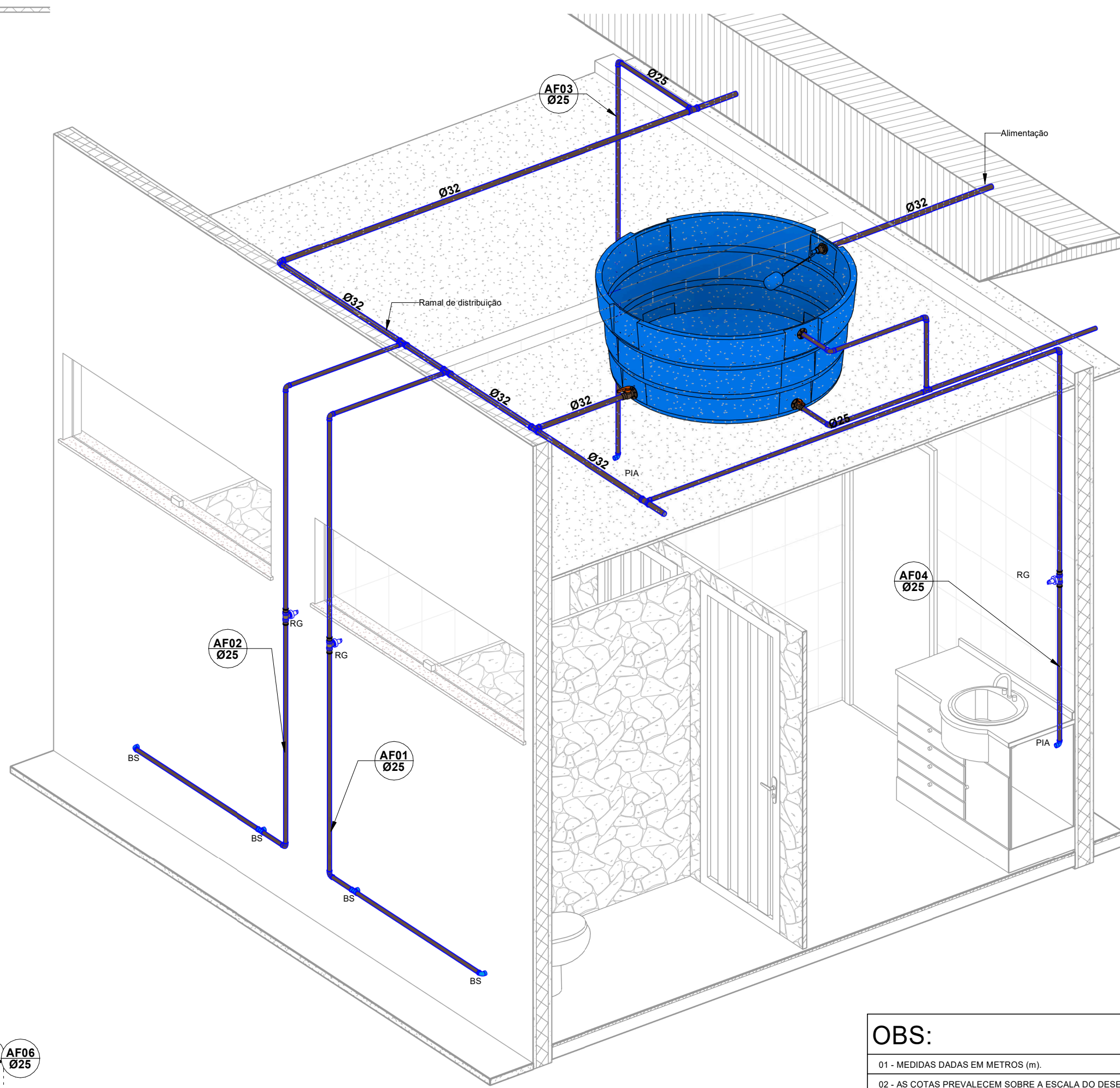

ISOMÉTRICO DETALHE 2

NOTAS:

- 1 - DIMENSÕES E DIÂMETROS EM MILÍMETROS, EXCETO ONDE INDICADO CONTRÁRIO.
- 2 - NOS TRECHOS HORIZONTAIS DAS TUBULAÇÕES DE ESGOTO SANITÁRIO RECOMENDAM-SE AS SEGUINTES DECLIVIDADES MÍNIMAS:
 - 2% PARA TUBULAÇÕES COM DIÂMETRO NOMINAL IGUAL OU INFERIOR A 75mm.
 - 1% PARA TUBULAÇÕES COM DIÂMETRO NOMINAL IGUAL OU SUPERIOR A 100mm.
- 3 - UTILIZAR ANÉIS DE BORRACHA NAS CONEXÕES DE ESGOTO.
- 4 - PROIBIDO UTILIZAR FOGO NAS TUBULAÇÕES.
- 5 - OS TERMINAIS DE VENTILAÇÃO DOS TUBOS DE VENTILAÇÃO DEVERÃO PASSAR 30CM ACIMA DO TELHADO.
- 6 - UTILIZAR DISPOSITIVO ANTI-ESPUMA NA CAIXA SIFONADA DA ÁREA DE SERVIÇO.
- 7 - A TUBULAÇÃO DO EXTRAVASOR DO RESERVATÓRIO DE ÁGUA FRIA DEVE TER UM DIÂMETRO IMEDIATAMENTE SUPERIOR AO DO ABASTECIMENTO.
- 8 - TODAS AS TUBULAÇÕES EXPOSTAS DEVERÃO SER FIXADAS COM BRACADEIRA.
- 9 - TODAS AS SAÍDAS PARA CONSUMO DAS TUBULAÇÕES DE ÁGUA FRIA DEVERÃO SER DO TIPO SOLDÁVEL AZUL COM BUCHA DE LATÃO.
- 10 - A BASE DO RESERVATÓRIO DEVERÁ TER UMA SUPERFÍCIE LISA, NIVELADA E ISENTA DE SUJEIRA OU MATERIAIS PONTIAGUDOS. A BASE DEVE TER RESISTÊNCIA COMPATIVEL COM O PESO DA CAIXA CHEIA E DEVE SER MAIOR DO QUE A LARGURA DO FUNDO DA CAIXA.

Lista de Materiais - Conexões e...		
POS.	Descrição do Material	Quantidade (peças)
		6
	Adaptador Caixa d'Água com Registro, DN25mm, PVC Marrom Soldável, conforme NBR 5648	1
	Adaptador Caixa d'Água com Registro, DN32mm, PVC Marrom Soldável, conforme NBR 5648	1
	Adaptador Soldável com Anel para Caixa d'Água, DN25mm, PVC Marrom Soldável, conforme NBR 5648	1
	Adaptador Soldável com Anel para Caixa d'Água, DN32mm, PVC Marrom Soldável, conforme NBR 5648	1
	Adaptador Soldável Curto com Balsa e Rosca, DN25x3/4", PVC Marrom Soldável, conforme NBR 5648	14
	Base Registro de Gaveta, Água Fria, Ø3/4"	7
	Caixa d'Água - 1000 litros	1
	Joelho 90° com Bucha de Latão, DN25x1/2", Linha PVC Marrom Soldável, conforme NBR 5648	9
	Joelho 90° com Bucha de Latão, DN32x3/4", Linha PVC Marrom Soldável, conforme NBR 5648	3
	Joelho 90°, DN25mm, PVC Marrom Soldável, conforme NBR 5648	12
	Joelho 90°, DN32mm, PVC Marrom Soldável, conforme NBR 5648	5
	Torneira bóia Ø1/2"	1
	Tê de Redução, DN32x25mm, PVC Marrom Soldável, conforme NBR 5648	5
	Tê Soldável 90° com Bucha de Latão Central, DN25x1/2", Linha PVC Marrom Soldável, conforme NBR 5648	2
	Tê Soldável 90° com Bucha de Latão Central, DN25x3/4", Linha PVC Marrom Soldável, conforme NBR 5648	1
	Tê, DN25mm, PVC Marrom Soldável, conforme NBR 5648	2
	Tê, DN32mm, PVC Marrom Soldável, conforme NBR 5648	3

Lista de Materiais - Tubos		
Descrição do Material	Diâmetro Nominal (mm)	Comprimento (m)
Tubo de PVC Rígido Soldável Marrom, conforme NBR 5648	Ø32	92,17
Tubo de PVC Rígido Soldável Marrom, conforme NBR 5648	Ø25	48,62

LEGENDA:

- TUBULAÇÃO PVC BRANCO SN - ESGOTO PRIMÁRIO
- TUBULAÇÃO PVC BRANCO SN - ESGOTO SECUNDÁRIO
- TUBULAÇÃO PVC BRANCO SN - VENTILAÇÃO ESGOTO
- TUBULAÇÃO PVC BRANCO SN - ESGOTO COM GORDURA
- TUBULAÇÃO PVC MARROM - ÁGUA FRIA
- TUBO DE QUEDA DE ESGOTO PRIMÁRIO
nn: número da coluna
xx: diâmetro nominal da coluna
- COLUNA DE VENTILAÇÃO
nn: número da coluna
xx: diâmetro nominal da coluna
- TUBO DE QUEDA DE GORDURA
nn: número da coluna
xx: diâmetro nominal da coluna
- COLUNA DE ÁGUA FRIA
nn: número da coluna
xx: diâmetro nominal da coluna
- POSIÇÃO DO ITEM NA LISTA DE MATERIAIS

ABREVIÁÇÕES:

- BS - BACIA SANITÁRIA
- LV - LAVATÓRIO
- CH - CHUVEIRO
- TN - TANQUE
- MLR - MÁQUINA DE LAVAR ROUPAS
- MLL - MÁQUINA DE LAVAR LOUÇAS
- DU - DUCHA HIGIÊNICA
- CS - CAIXA SIFONADA
- RS - RALO SECO
- TJ - TORNEIRA DE JARDIM
- RG - REGISTRO DE GAVETA
- RP - REGISTRO DE PRESSÃO
- RE - REGISTRO DE ESFERA
- CGP - CAIXA DE GORDURA PEQUENA
- CI - CAIXA DE INSPEÇÃO
- HID - HIDRÔMETRO
- RES - RESERVATÓRIO

OBS:

- 01 - MEDIDAS DADAS EM METROS (m).
- 02 - AS COTAS PREVALECEM SOBRE A ESCALA DO DESENHO.
- 03 - EM CASO DE DÚVIDAS, CONSULTE O AUTOR DO PROJETO. LEI Nº. 9.810 - LEI DO DIREITO AUTORA.
- 04 - REPRODUÇÃO SOMENTE COM AUTORIZAÇÃO POR ESCRITO DO AUTOR DO PROJETO. LEI Nº. 9.810 - LEI DO DIREITO AUTORA.
- 05 - AS IMAGENS CONTIDAS NESTE PROJETO ARQUITETÔNICO SÃO ILUSTRATIVAS PODENDO SOFRER PEQUENAS ALTERAÇÕES DURANTE A EXECUÇÃO.

CARIMBO DE APROVAÇÃO:

PREFEITURA MUNICIPAL DE COMODORO-MT SECRETARIA DE PLANEJAMENTO E ORÇAMENTO

SITE: www.comodoro.mt.gov.br
E-mail: seplan@comodoro.mt.gov.br

SEC. DIEGO GARCIA GALVÃO COSTA



TIPO DE OBRA:	INSTITUCIONAL	MODALIDADE:	CONSTRUÇÃO
OBRA:	AMPLIAÇÃO CÂMARA MUNICIPAL		
PROPRIETÁRIO/ CNPJ:	CÂMARA MUNICIPAL DE COMODORO-MT CNPJ: 03.109.581/0001-92		
ENDEREÇO:	RUA BAHIA, 600-N, SÃO FRANCISCO, Q.133, L.02		
AUTOR DO PROJETO: CREA/CAU:	DIEGO GARCIA GALVÃO COSTA ENGENHEIRO CIVIL RNP - 231.274.131-8		
RESPONSÁVEL TÉCNICO P/ OBRA:			

PROJETO HIDRÁULICO

ASSUNTO:	INDICADOS		
Geolocalização:	LAT. 13°39'S, 26°S, LONG. 59°57'S, 37°O	QUADRO DE ÁREAS	
DATA DE ENTREGA:	27/01/2026 14:23:27	ÁREA TOTAL DO TERRENO:.....	4000,00 m²
REVISÃO:	01	ÁREA TOTAL A CONSTRUIR:.....	252,74 m²
ESCALA:	Indicada	COBERTURA TOTAL A CONSTRUIR:.....	303,57 m²
ART/RRT:		ÁREA TOTAL IMPERMEÁVEL:.....	1854,78 m²
		ÁREA TOTAL PERMEÁVEL:.....	2145,22 m²
		ÁREA A REFORMAR:.....	41,87m²
		DESENHO: Eduardo	

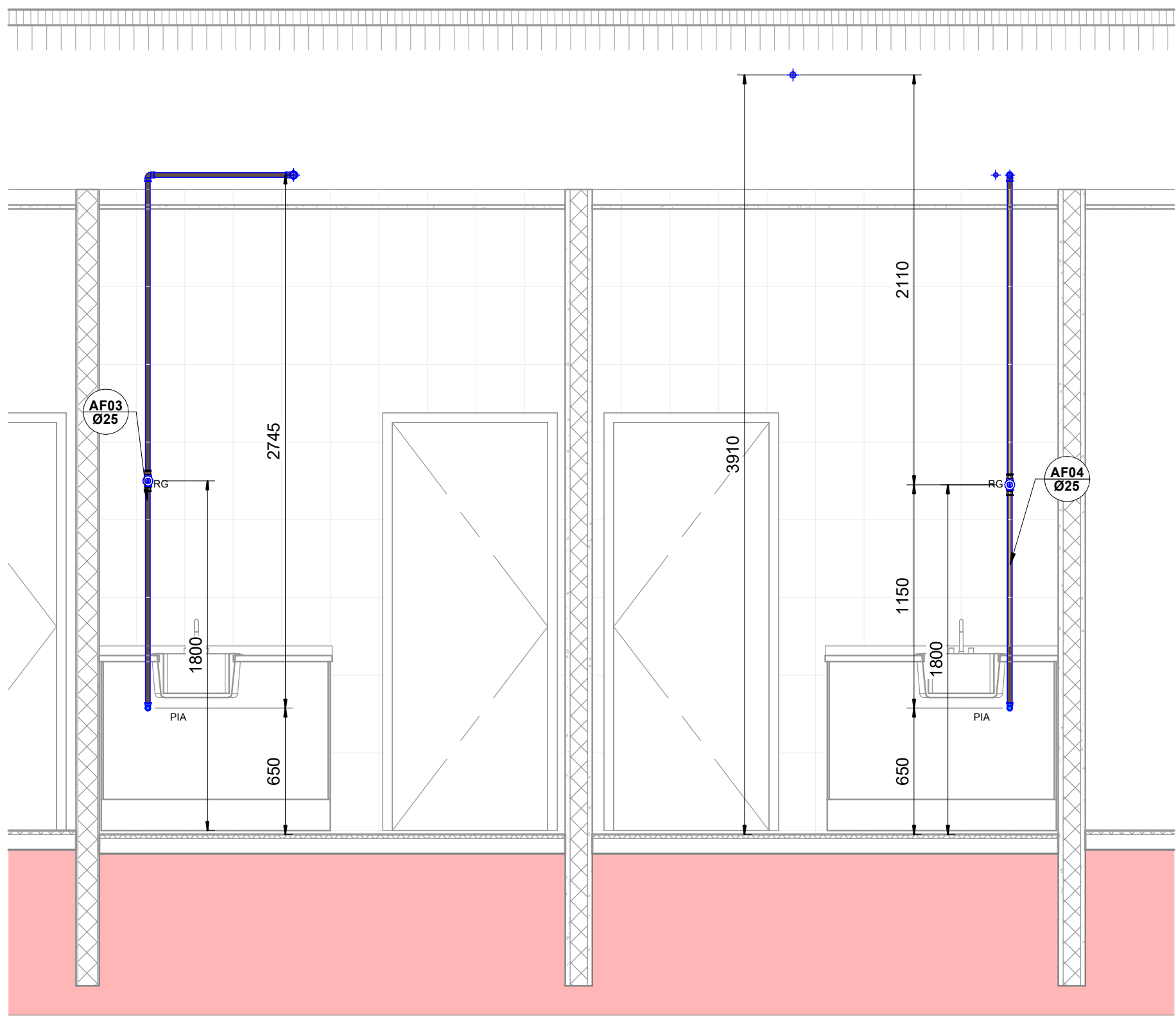

CORTE 7 - 7

1 : 25

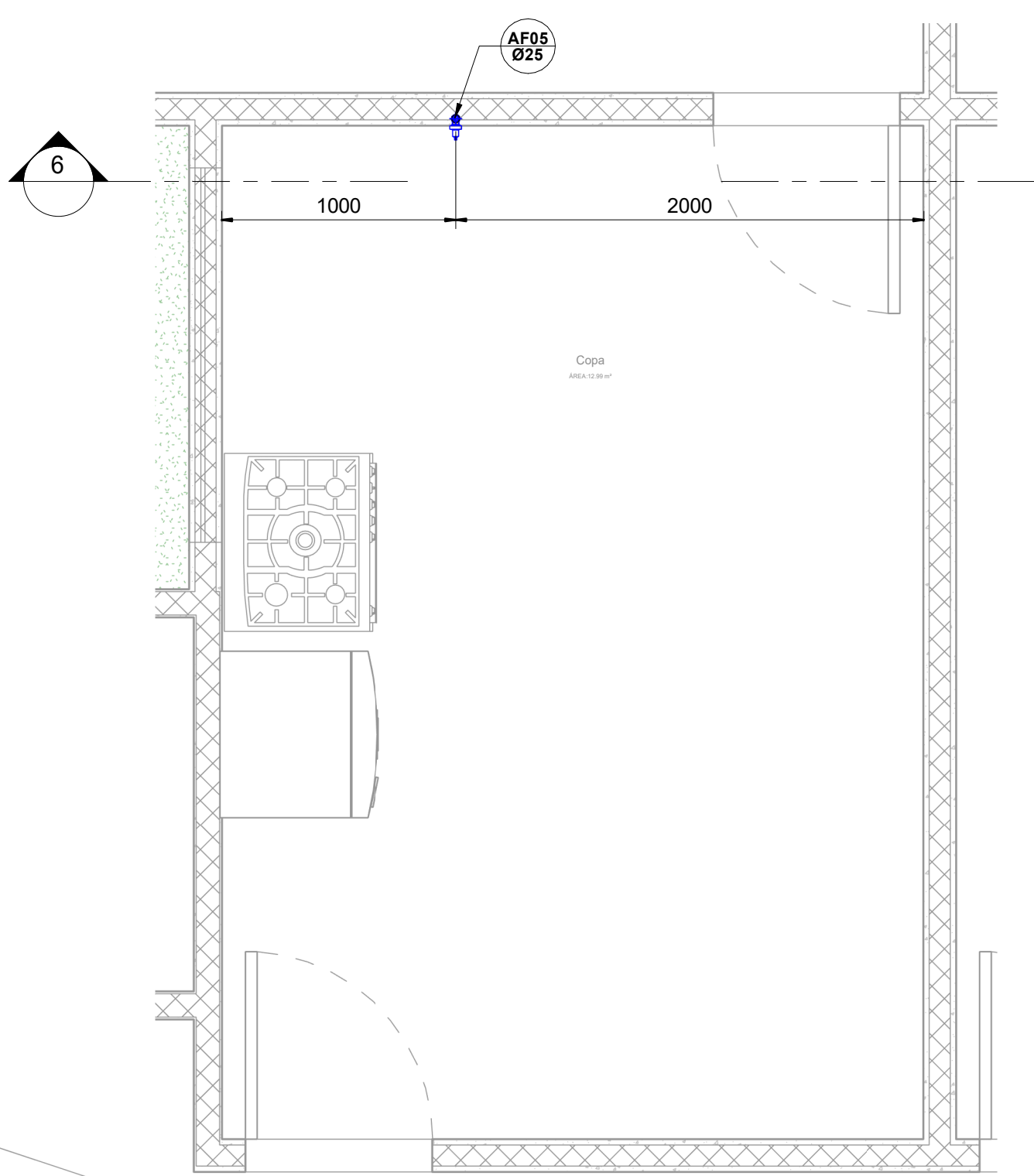

DETALHE 4

1 : 25

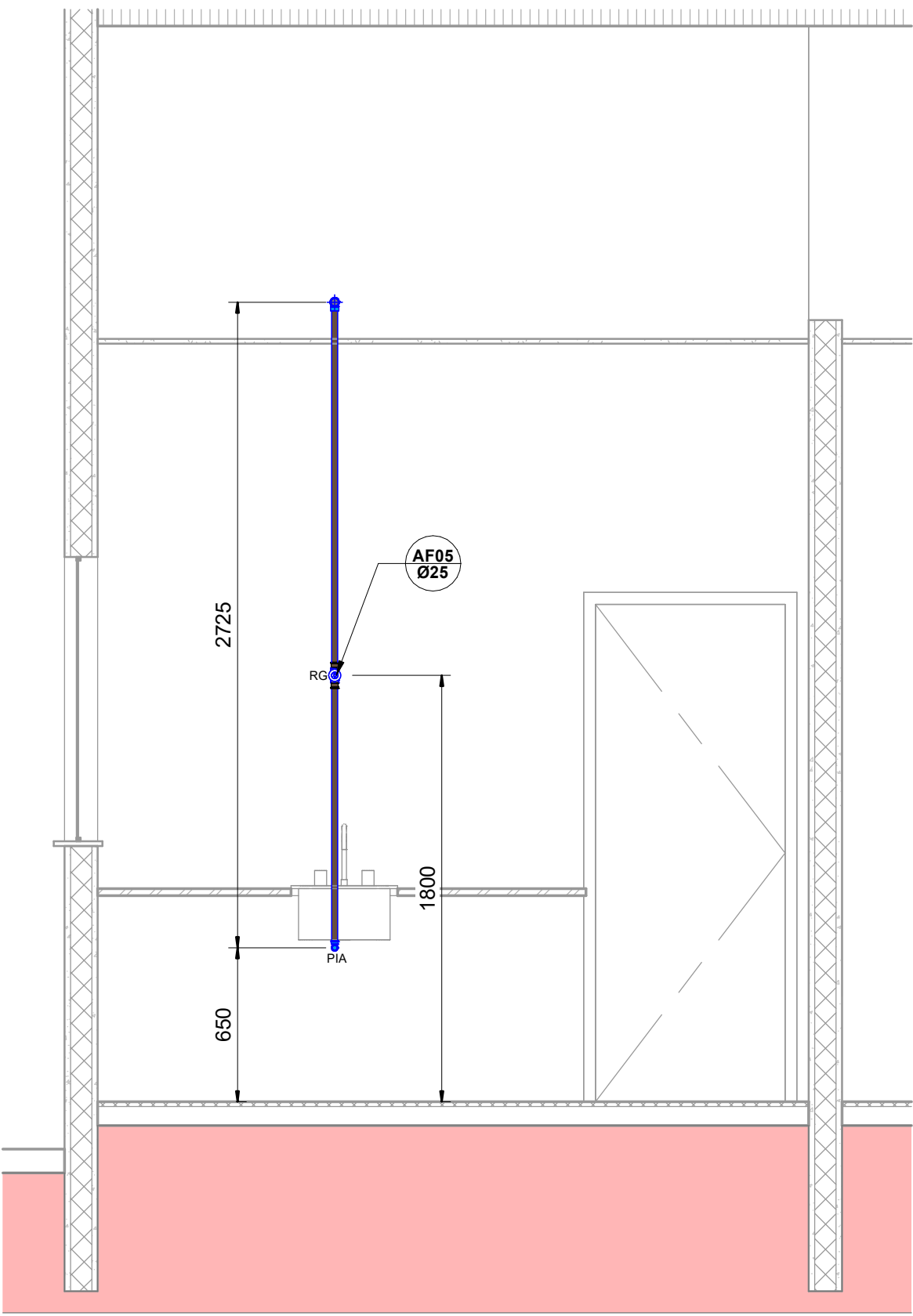

CORTE 6 - 6

1 : 25

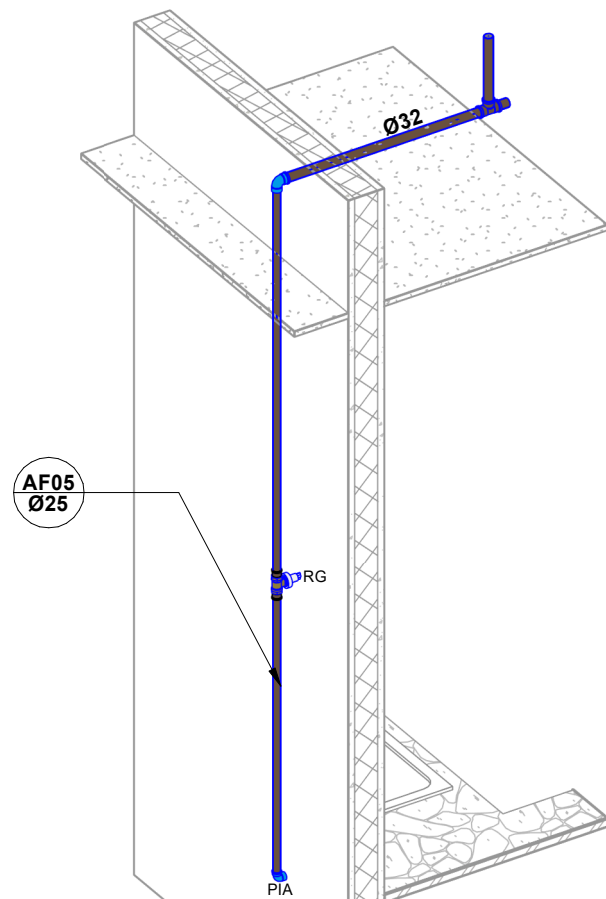

ISOMÉTRICO DETALHE 4

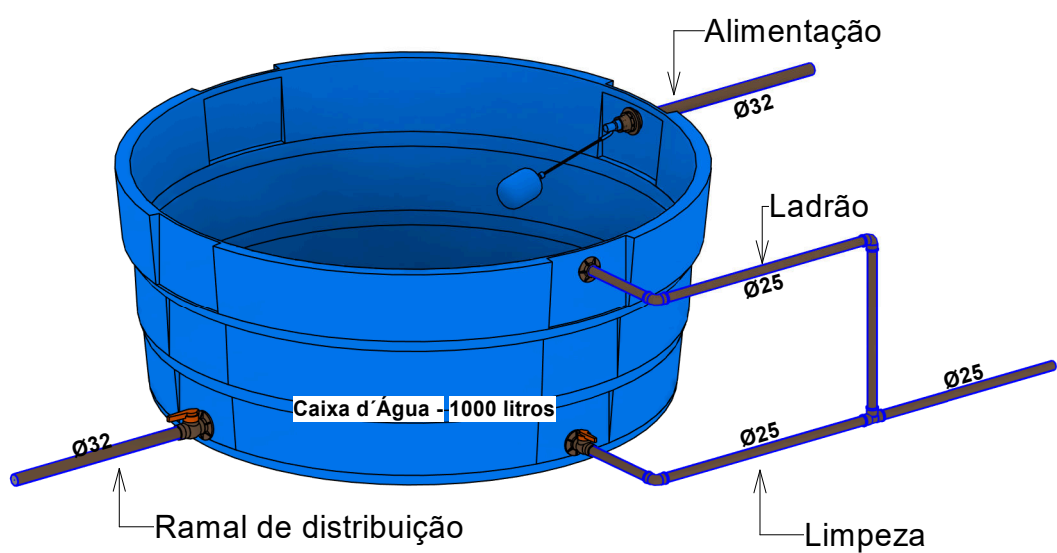

ISOMÉTRICO CAIXA D'ÁGUA

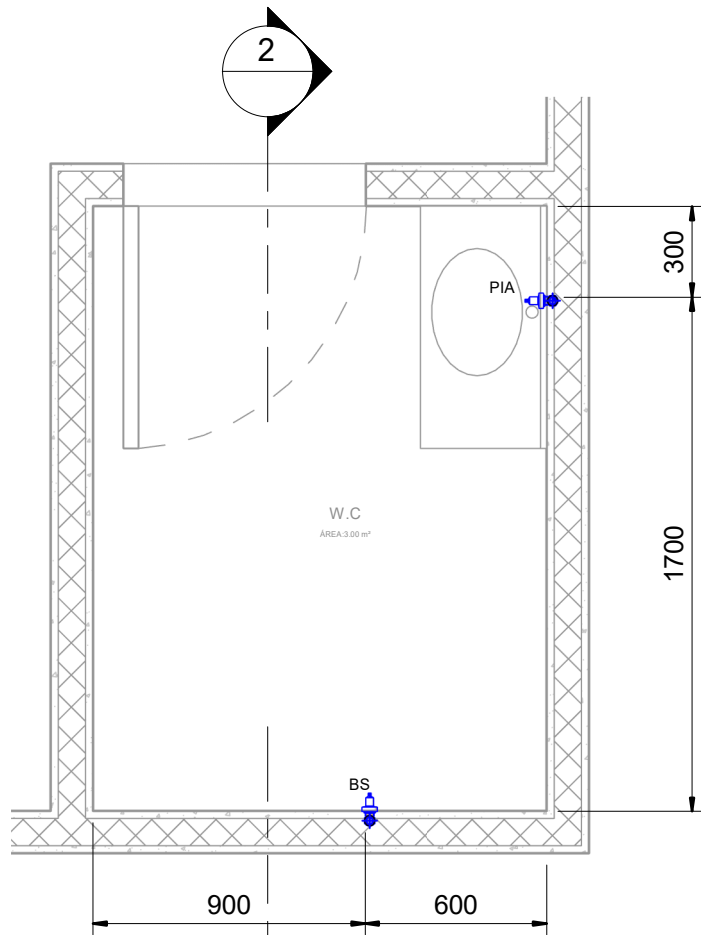

DETALHE 1

1 : 25

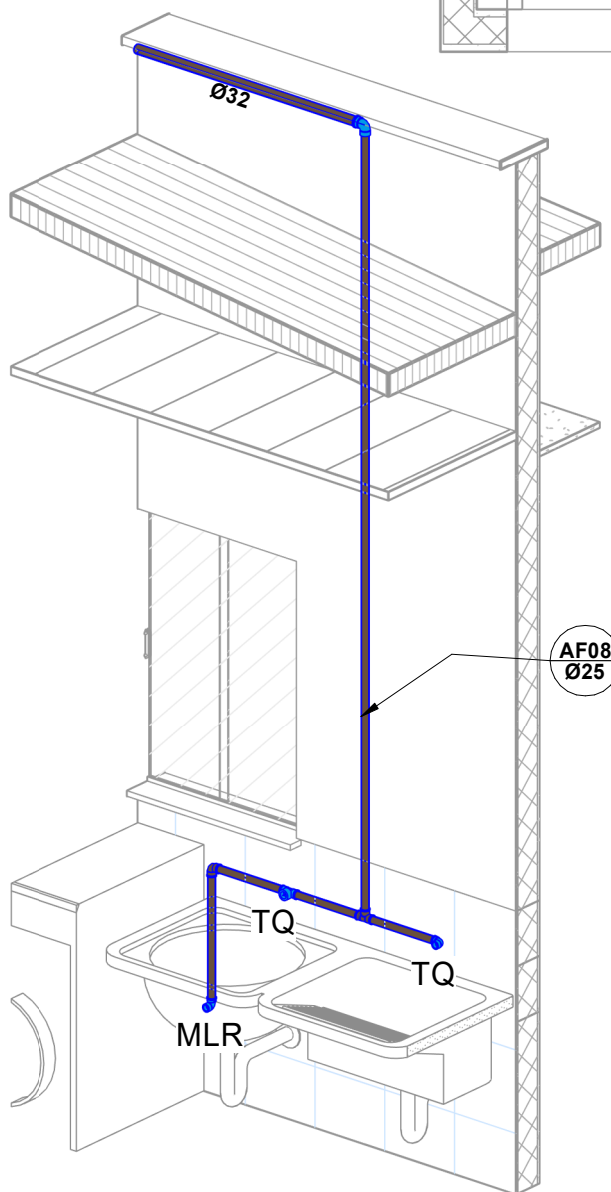

ISOMÉTRICO DETALHE 9

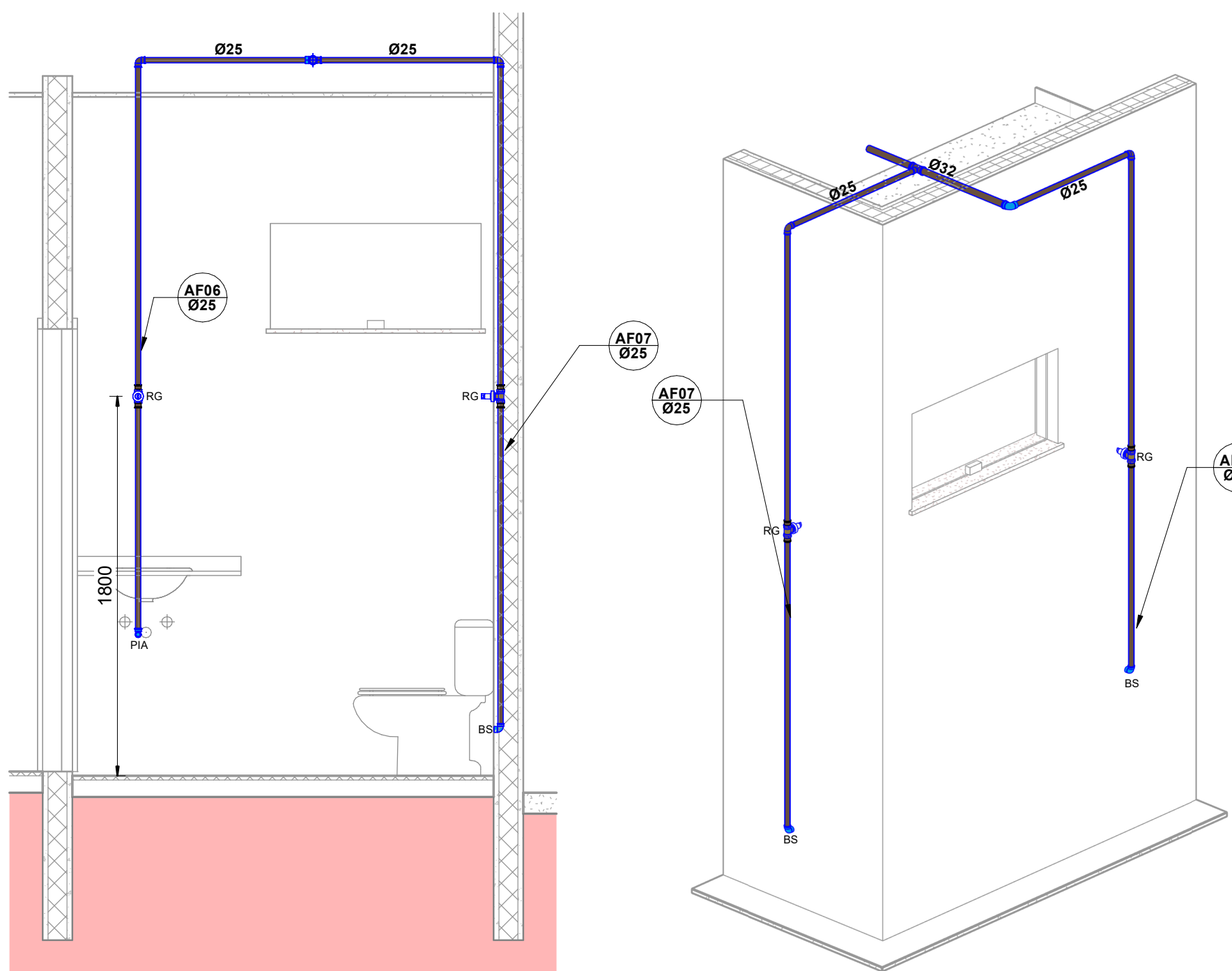

CORTE 2 - 2

1 : 25

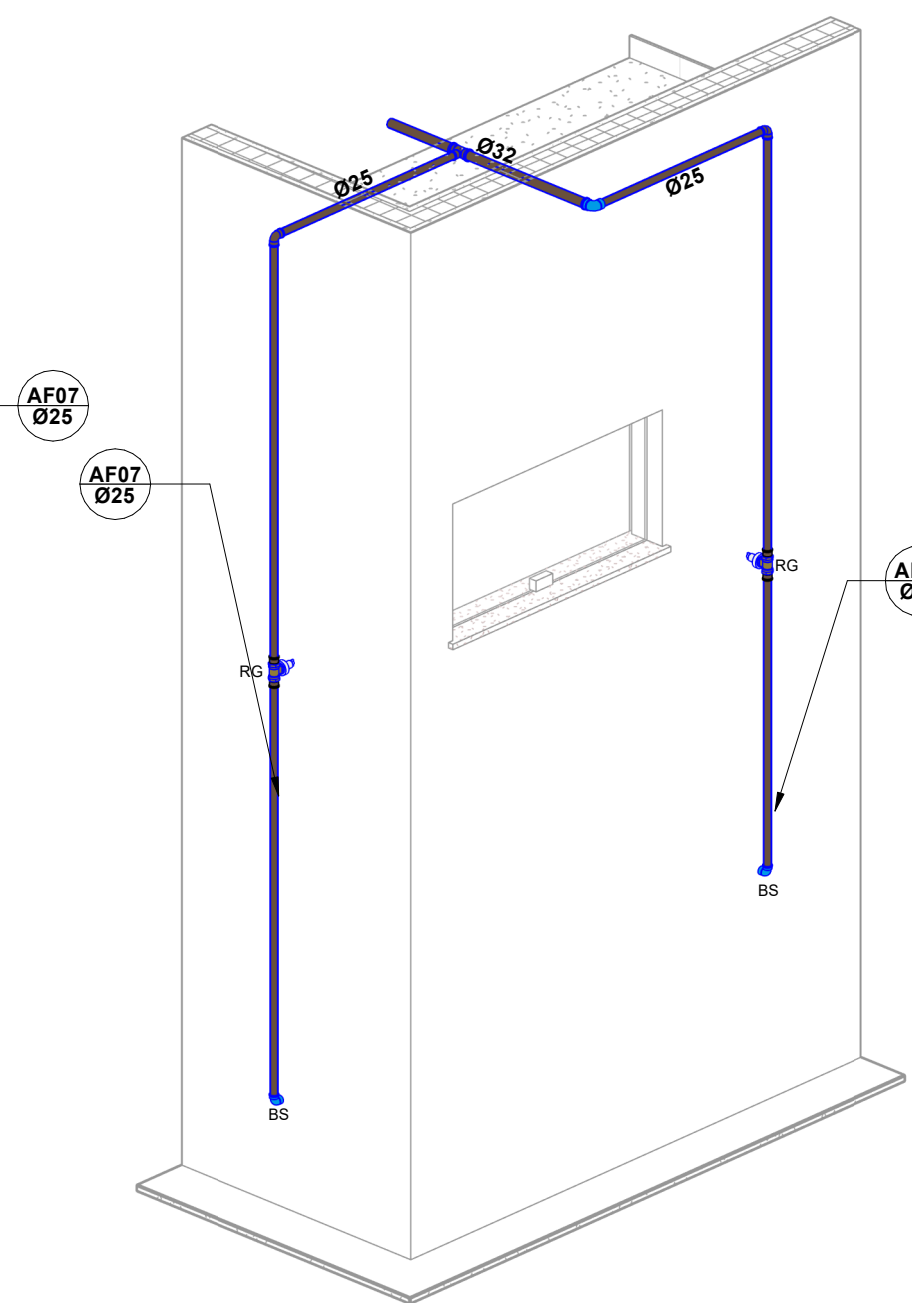

ISOMÉTRICO DETALHE 1

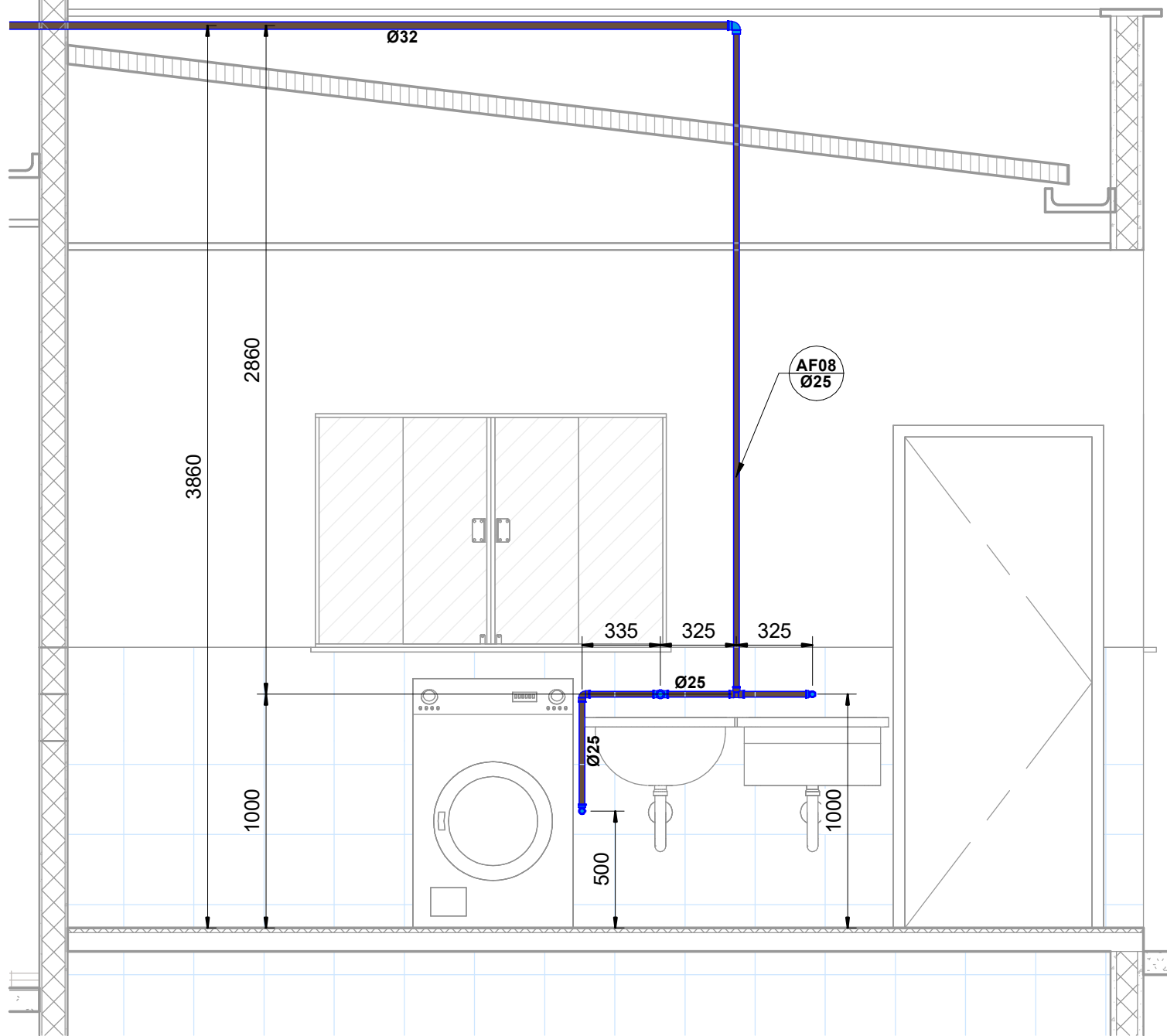

CORTE 10 - 10

1 : 25

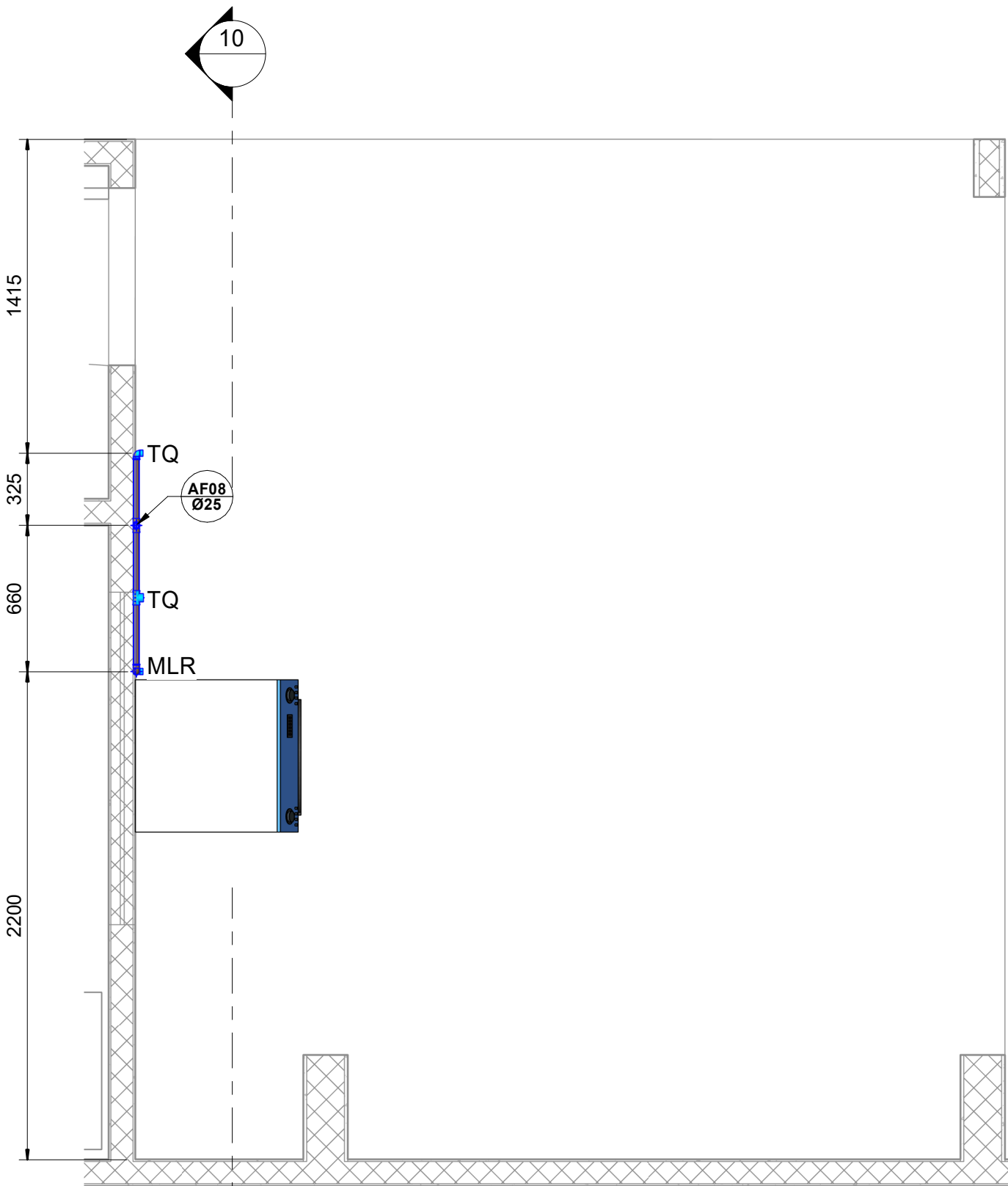

DETALHE 9

1 : 25

OBS:

01 - MEDIDAS DADAS EM METROS (m).
02 - AS COTAS PREVALECEM SOBRE A ESCALA DO DESENHO.
03 - EM CASO DE DÚVIDAS, CONSULTE O AUTOR DO PROJETO.
04 - REPRODUÇÃO SOMENTE COM AUTORIZAÇÃO POR ESCRITO DO AUTOR DO PROJETO. LEI Nº. 9.610 - LEI DO DIREITO AUTURAL.
05 - AS IMAGENS CONTIDAS NESTE PROJETO ARQUITETÔNICO SÃO ILUSTRATIVAS PODENDO SOFRER PEQUENAS ALTERAÇÕES DURANTE A EXECUÇÃO.

CARIMBO DE APROVAÇÃO:

PREFEITURA MUNICIPAL DE COMODORO-MT
SECRETARIA DE PLANEJAMENTO E ORÇAMENTO

SITE: www.comodoro.mt.gov.br
E-mail: seplan@comodoro.mt.gov.br

SEC. DIEGO GARCIA GALVÃO COSTA



TIPO DE OBRA:	INSTITUCIONAL	MODALIDADE:	CONSTRUÇÃO
OBRA:	AMPLIAÇÃO CÂMARA MUNICIPAL		
PROPRIETÁRIO/ CNPJ:	CÂMARA MUNICIPAL DE COMODORO-MT CNPJ: 03.109.581/0001-92		
ENDEREÇO:	RUA BAHIA, 600-N, SÃO FRANCISCO, Q. 133, L. 02		
AUTOR DO PROJETO: CREA/CAU:	DIEGO GARCIA GALVÃO COSTA ENGENHEIRO CIVIL RNP: 231.274.131-8		
RESPONSÁVEL TÉCNICO P/ OBRA:			

PROJETO HIDRÁULICO

ASSUNTO:
INDICADOS

Geolocalização:	LAT: 13°39'S, 26°S, LONG: 59°37'S, 17°O	QUADRO DE ÁREAS	HID FOLHA Nº 02 / 02
DATA DE ENTREGA:	27/01/2026 14:23:44	ÁREA TOTAL DO TERRENO: 4000,00 m²	
REVISÃO:	01	ÁREA TOTAL A CONSTRUIR: 252,74 m²	
ESCALA:	Indicada	COBERTURA TOTAL A CONSTRUIR: 303,57 m²	
ART/RRT:		ÁREA TOTAL IMPERMEÁVEL: 1854,78 m²	
		ÁREA TOTAL PERMEÁVEL: 2145,22 m²	
		ÁREA A REFORMAR: 41,87m²	
DESENHO: Eduardo			